

PROFIL-1: PC_SEVNICA
 MERILO 1:100/100

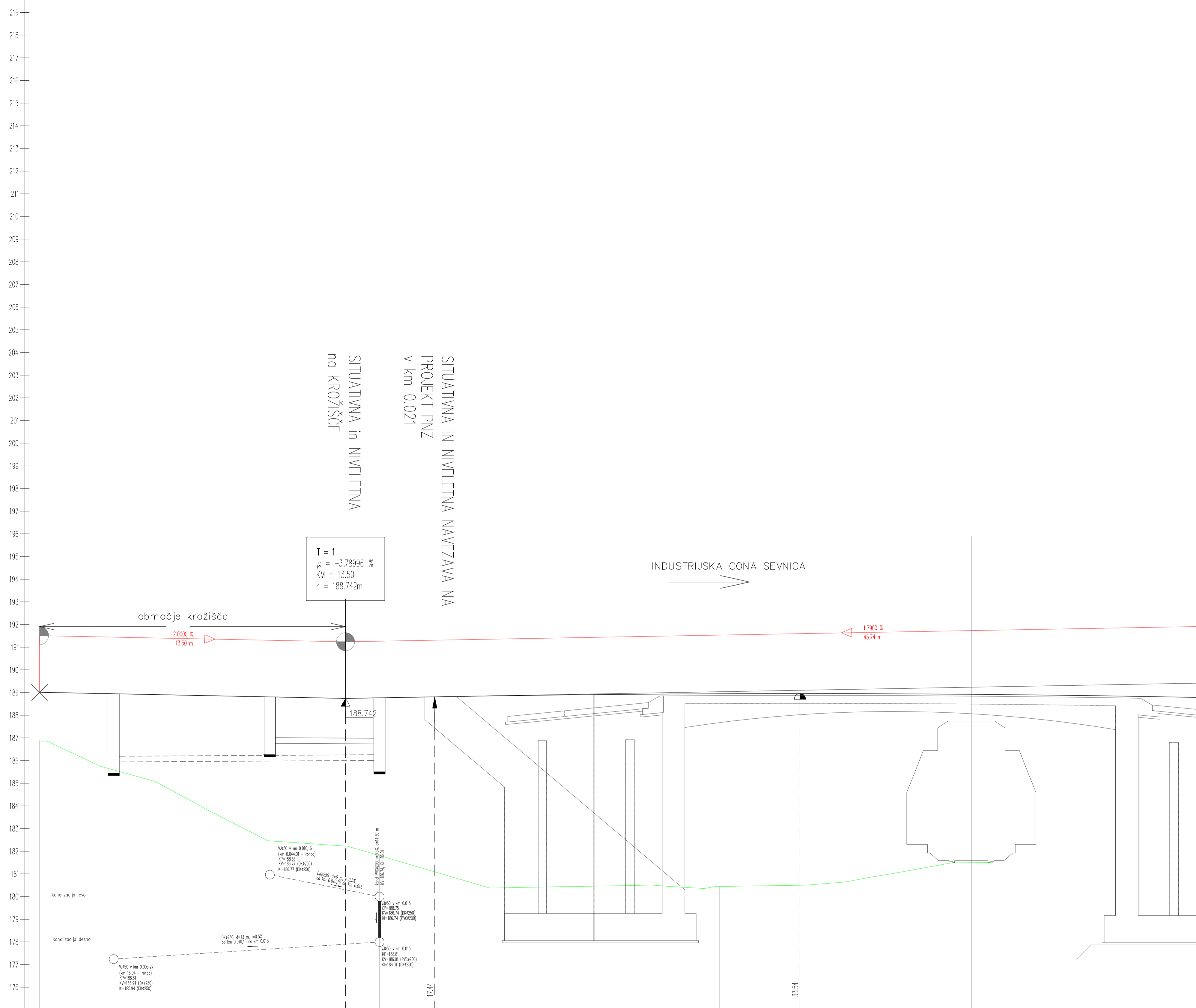

OZNAKE PROFILOV	L-1	15.000	L-2	15.000	L-3	12.057	L-4
STACIONAŽE	0.0		15.00		30.00		42.05
KOTE TERENA	186.574		181.609		180.450		181.505
KOTE NIVELETE	189.012		188.768		188.949		188.916
PREME IN KRIVINE	Prema $d=42.06$						
PREČNI NAGIBI	<div style="display: flex; justify-content: space-between;"> <div style="text-align: left;"> Levi rob Desni rob </div> <div style="text-align: center;"> -2.50% </div> <div style="text-align: center;"> -2.50% </div> <div style="text-align: center;"> $g=4.243 \%$ </div> <div style="text-align: center;"> 2.50% </div> <div style="text-align: center;"> 2.50% </div> </div>						

Sprememba:	Opis spremembe:	Datum:	Podpis:
Izvajalec:	GPR, Igor Rems s.p. Mestne njive 1 8000 NOVO MESTO GSM: 041-527-142 e-mail: igor.rems@siol.net	Investitor / Naročnik:	Občina Sevnica Glavni trg 19a 8290 Sevnica
Objekt:	Krožno krožišče na R2-424/1166 Boštanj-Planina na priključku za PC Sevnica	Ime projekta:	PZI-166/2020
Obseg:	Igor Rems, univ. dipl. ekon., inž. gradb.	Št. ris:	PZI-166/2020-R
Št. odnosa:	1166	Arhivna številka:	0077.00
Arhivna številka:	0077.00	Vrsta dokumentacije:	004.2102
Vrsta dokumentacije:	004.2102	Šteta priloge:	G.142
Šteta priloge:	G.142	Prostor za črtno kodo:	

Prepovedano je vsakršno kopiranje, prepisovanje, razmnoževanje in kakršnokoli razširjanje načrtov, brez pisnega dovoljenja podjetja.